

# Maatschappelijk verantwoord beleggen bij bpfBOUW

In 2025 hebben we ons Maatschappelijk Verantwoord Beleggingsbeleid (MVB-beleid) aangescherpt voor de periode 2026 - 2030. Daarbij zijn ook de uitkomsten van het meest [recente deelnemersonderzoek](#) meegenomen.

In dit document vind je een overzicht van de hoofdpunten van ons nieuwe beleid. Het volledige beleid (2026-2030) is [hier](#) te lezen.

## Waarom maatschappelijk verantwoord beleggen?

BpfBOUW ziet het als haar verantwoordelijkheid om bij te dragen aan een leefbare wereld: dit is een economie die produceert binnen de grenzen van wat de aarde aan kan. Daarom kiezen wij bewust voor het meewegen van factoren op het gebied van milieu, maatschappij en goed ondernemingsbestuur. Wij zijn ervan overtuigd dat maatschappelijk verantwoord beleggen goed samengaat met onze financiële ambitie: het realiseren van een voldoende hoog en stabiel pensioen voor onze deelnemers.



Met ons MVB-beleid zetten we in op 3 hoofdbeleidsdoelen:

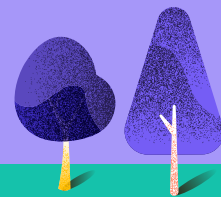

### Impact maken

We willen een positieve impact maken door te investeren in bedrijven of projecten die cruciaal zijn voor het bouwen aan een duurzamere toekomst. Dit noemen we impactbeleggen. Deze beleggingen moeten bijdragen aan de thema's klimaat & biodiversiteit, circulariteit en/of betaalbare huurwoningen.

### Sturen op verandering

We zetten onze invloed in om positieve verandering te stimuleren voor mens en milieu. Wij investeren in landen en bedrijven waarvan wij geloven dat ze het potentieel hebben om duurzamer te worden, daar beleggen we in. Deze landen en bedrijven sluiten we in. Ook gaan we met ze in gesprek over hoe zij kunnen veranderen.

### Negatieve impact verminderen

We streven ernaar de negatieve impact van onze beleggingen op mens, milieu en maatschappij te verminderen, onder andere door middel van het stellen van minimumvoorwaarden waar onze beleggingen aan moeten voldoen (ESG-integratie). Daarnaast maken we gebruik van het instrument uitsluiten (uitsluitingen van ongewenste activiteiten).

In ons MVB-beleid hebben wij de onderstaande focusthema's bepaald. Dit zijn de thema's die voor ons belangrijk zijn en waar wij met onze beleggingen extra aandacht aan willen geven.



## Duurzaam wonen, werken en leven

### Mens

Arbeidsrechten

Betaalbare  
huurwoningen

### Natuur

Klimaat &  
biodiversiteit

Circulariteit

In ons deelnemersonderzoek 2024 kozen deelnemers het stimuleren van de bouw van **betalbare huurwoningen** en **zorgvastgoed, circulaire economie, goede arbeidsomstandigheden** en **eerlijk loon** het vaakst als het belangrijkste onderwerp voor het MVB-beleid van bpfbouw voor de komende jaren. De keuze voor onze thema's sluiten hierop aan.



## Onze doelstellingen

We hebben op elk van de focusthema's doelstellingen bepaald. Deze kunnen zowel kwantitatief als kwalitatief van aard zijn. Zo willen we onder andere:

### Impactbeleggingen

Wij willen eind 2030 voor 2 miljard euro aan impactbeleggingen hebben. Deze beleggingen moeten bijdragen aan onze focusthema's. Zo willen wij bijvoorbeeld beleggen in Nederlandse middenhuurwoningen en bedrijven die positief bijdragen aan de energietransitie.



### Arbeidsrechten

**Veiligheid:** alle nieuwe ontwikkelprojecten binnen de Nederlandse vastgoedportefeuille zijn aangemeld bij de stichting Bewuste Bouwers. De stichting biedt een gedragscode met concrete maatregelen boven de (wettelijke) norm voor bewust werken met oog voor de omgeving, milieu, veiligheid en minder overlast.

**Goede arbeidsomstandigheden:** de bedrijven waarin wij beleggen moeten aan de minimale eisen op het gebied van arbeidsrechten voldoen. Ook zetten we ons in om bedrijven in risicosectoren (zoals de voedsel- en kledingsector) te stimuleren de arbeidsomstandigheden te verbeteren.



### Klimaat & biodiversiteit

**Een verkleining van onze CO<sub>2</sub>-voetafdruk:** met het verlagen van de CO<sub>2</sub>-voetafdruk van onze aandelen- en bedrijfsobligatieportefeuille en het energiezuiniger maken van onze vastgoedportefeuille geven we invulling aan onze ambitie om een netto-nul uitstoot van onze beleggingsportefeuille per 2050 te bereiken. Een 'netto-nul uitstoot' betekent dat de uitstoot van broeikasgassen wordt teruggebracht tot een niveau zo dicht mogelijk bij nul.

**Behoud van biodiversiteit:** biodiversiteit is een nieuw thema in ons MVB-beleid. Dit willen we in 2030 geïntegreerd hebben, wat betekent dat we onze biodiversiteit impact en afhankelijkheden willen meten en rapporteren zodat we hier vervolgens duidelijke doelstellingen op kunnen gaan formuleren. Hiervoor hebben we een stappenplan ontwikkeld.

Ook op het gebied van klimaat & biodiversiteit moeten de bedrijven waarin wij beleggen aan onze minimale eisen (ESG-criteria) voldoen.

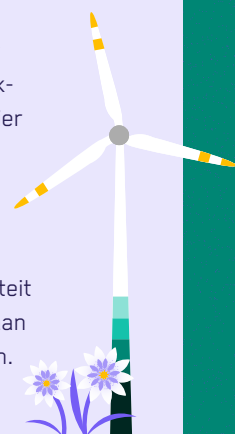

Voor een volledig overzicht van en een nadere toelichting op onze doelstellingen en de criteria die we hanteren voor onze beleggingen zie het [MVB-beleid 2026-2030](#).

## Wat doen we om onze doelen te bereiken?

Om deze doelen te bereiken zetten we verschillende instrumenten in:



### Labelled bonds

(obligaties waarvan opbrengsten worden gebruikt voor projecten met een specifiek doel)



### Insluiten

(beleggen in bedrijven die het potentieel hebben om duurzamer te worden)



### Uitsluiten

(niet beleggen in bepaalde landen en/of bedrijven)



### Engagement

(het voeren van dialoog met bedrijven om aan te zetten tot verbetering)



### Stemmen

(het uitoefenen van stemrecht om zo invloed uit te oefenen op het beleid en bestuur van een bedrijf)



### Impactbeleggen

(beleggingen met meetbare positieve maatschappelijke effecten)

## **i** Meer weten?

Wij vinden het belangrijk om te communiceren over de ontwikkelingen en de stappen die we zetten. Meer informatie hierover is te vinden op de [website](#) en in ons jaarlijkse verslag over de voortgang op ons Maatschappelijk Verantwoord Beleggingsbeleid.